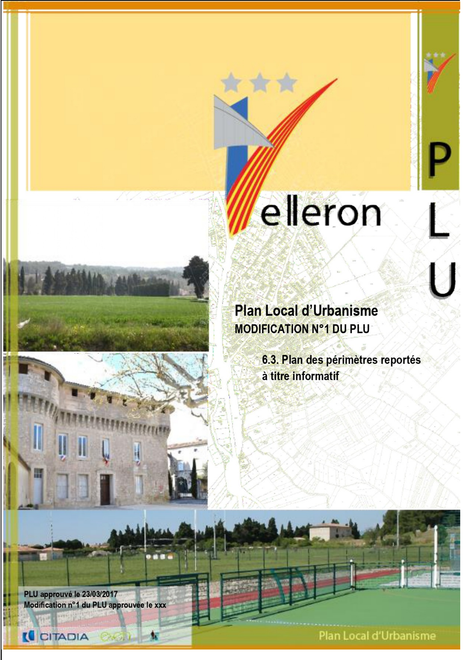

Légende :
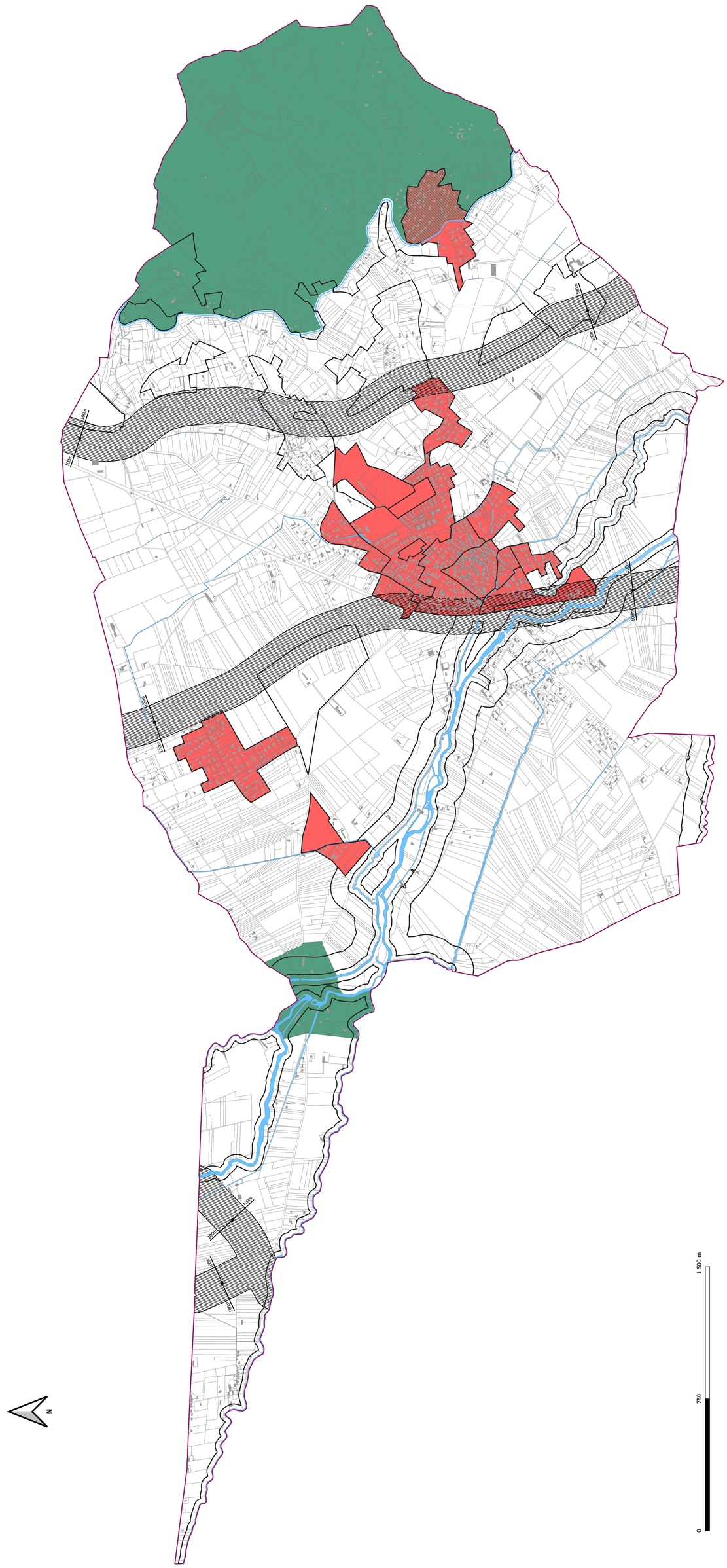
- Périmètre de droit de préemption urbain
- Périmètre où s'applique la taxe d'aménagement
- Voies bruyantes
- Zone de préemption dans des Espaces Naturels Sensibles (ZPENS)