Vu pour être annexé à mon arrêté
en date de ce jour,
Avignon, le 3 décembre 2015

Bernard GONZALEZ

Liberté • Égalité • Fraternité
RÉPUBLIQUE FRANÇAISE

PRÉFET
DE VAUCLUSE

PLAN DE PREVENTION DES RISQUES NATURELS INCENDIES DE FORETS

MONTS DE VAUCLUSE OUEST

COMMUNE DE VELLERON

ZONAGE REGLEMENTAIRE

Echelle : 1 / 5 000 ème

Dossier approuvé

direction
départementale
des Territoires
Vaucluse

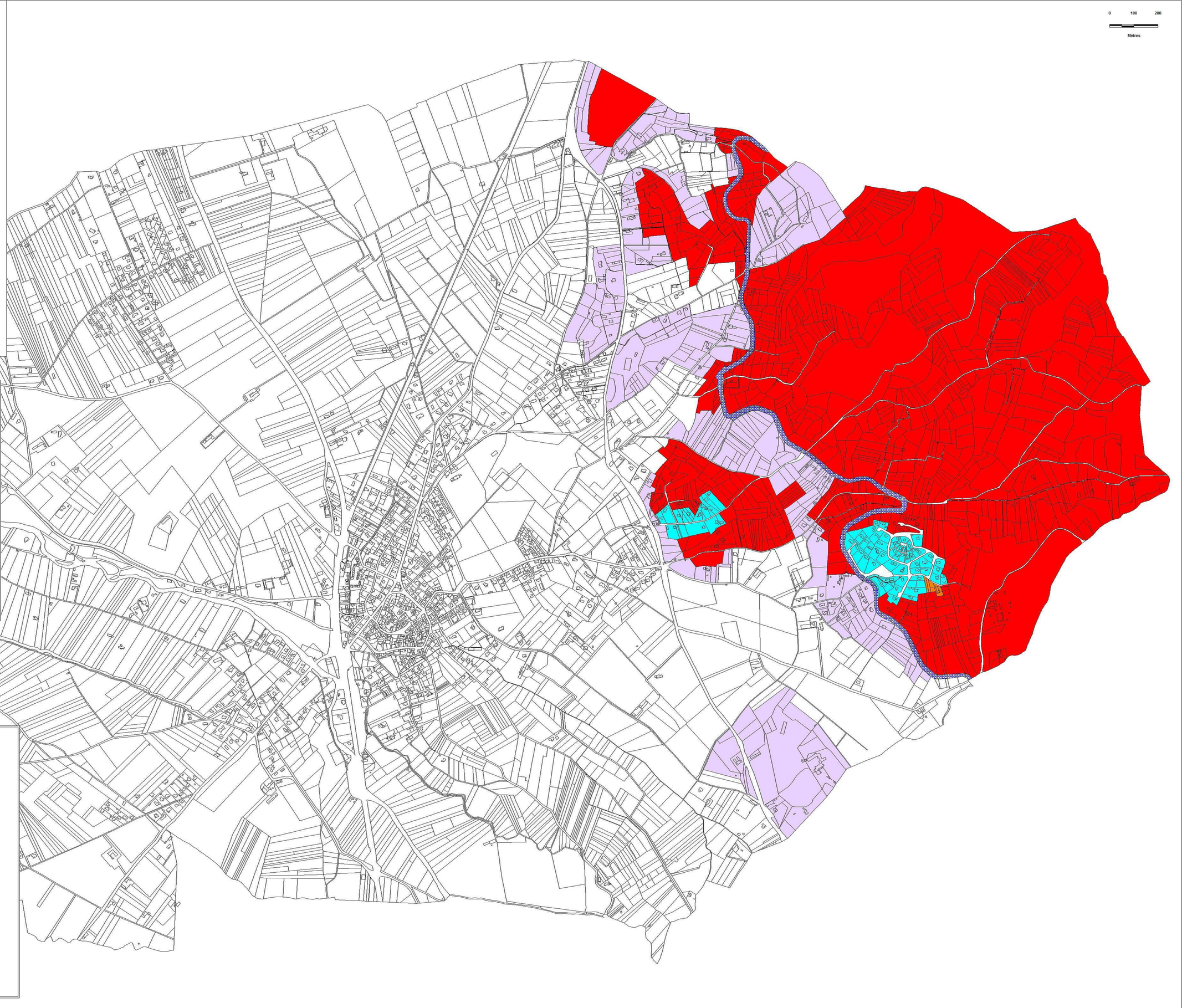

LEGENDE

- Zones R
- Zones O
- Zones B1
- Zones B3
- Canal de Carpentras

N
W E
S

Source : Fond cadastral